

ISCRIZIONI ALLA
SCUOLA SECONDARIA

DI I GRADO

A.S. 2024-25

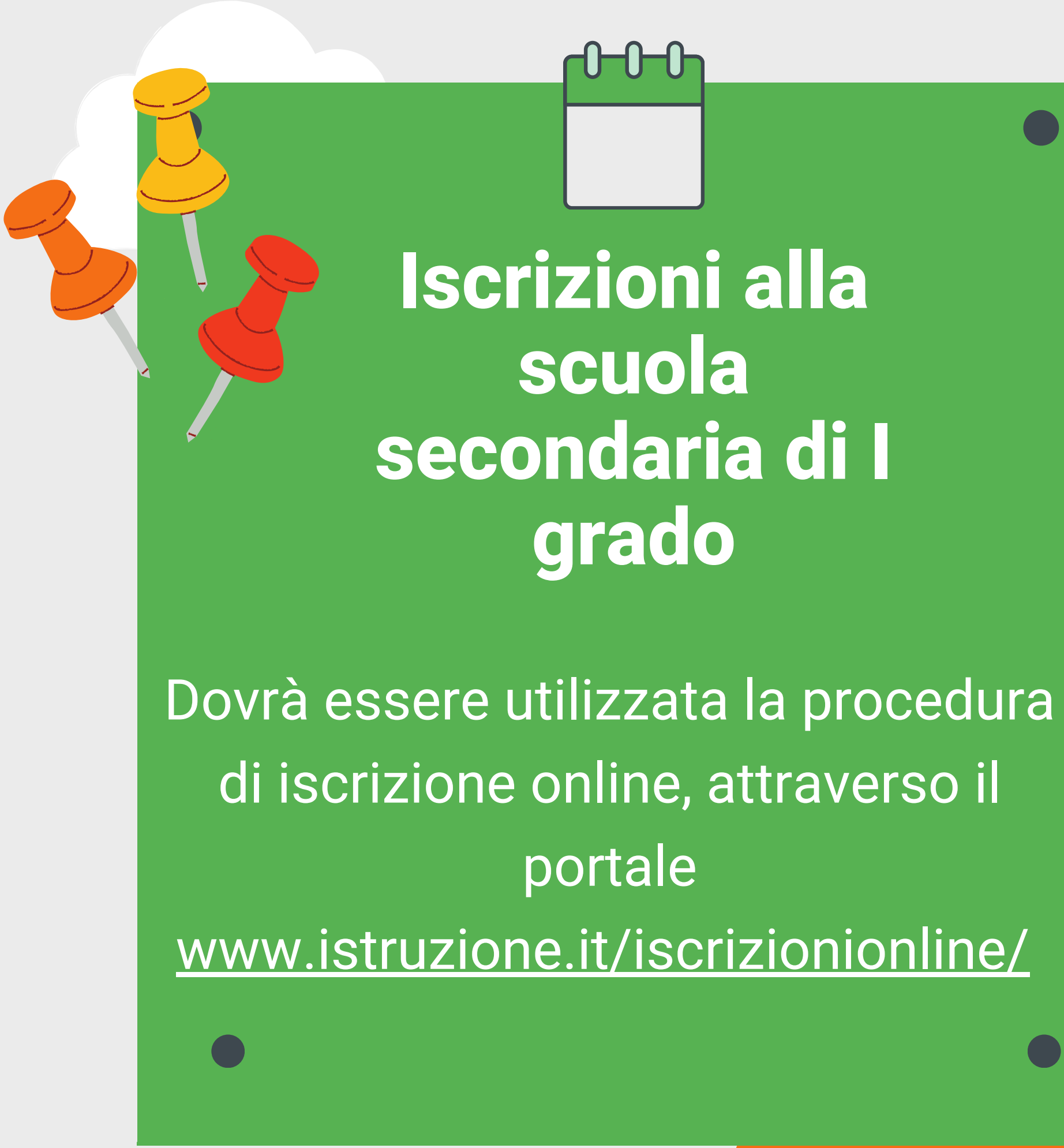

Iscrizioni alla scuola secondaria di I grado

Dovrà essere utilizzata la procedura
di iscrizione online, attraverso il
portale

www.istruzione.it/iscriziononline/



Non dimenticare!

- È possibile presentare una sola domanda di iscrizione per ogni studente e ogni studentessa.
- Per l'anno scolastico 2024/2025 devono essere iscritti alla classe prima della scuola secondaria di primo grado gli alunni che abbiano conseguito l'ammissione o l'idoneità a tale classe.



Gli alunni provenienti dalle scuole
primarie dello stesso Istituto
Comprensivo hanno priorità rispetto agli
alunni provenienti da altri Istituti.

OFFERTA FORMATIVA

RONCADE

VIA VIVALDI 30





I NOSTRI
INDIRIZZI

SPORTIVO



TECNOLOGICO
SCIENTIFICO



LINGUISTICO



DOVE SIAMO

VIA VIVALDI 30
RONCADE



INDIRIZZO TECNOLOGICO- SCIENTIFICO



INDIRIZZO TECNOLOGICO-SCIENTIFICO

DELIBERATO NELL'ANNO SCOLASTICO
2019/2020

ATTIVO DALL'ANNO SCOLASTICO
2020/2021 CON CURVATURA DEL
CURRICOLO TECNOLOGICO E DALL'A.S.
2024/2025 CON CURVATURA
SCIENTIFICA



INDIRIZZO TECNOLOGICO-SCIENTIFICO

**30 ORE A SETTIMANA
SU
5 GIORNI
7.50-13.50**

**L'ISCRIZIONE PREVEDE
L'ACQUISTO DELL'IPAD IN
CONVENZIONE DA PARTE
DELLE FAMIGLIE**

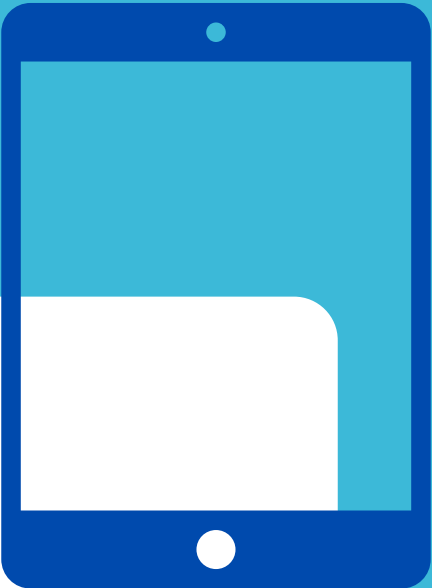

COME ISCRIVERSI ?



LA FAMIGLIA DELL'ALUNNO/A DOVRÀ SPECIFICARE NELL'APPOSITO SPAZIO RISERVATO ALLE "NOTE" L'ISCRIZIONE ALL'INDIRIZZO TECNOLOGICO-SCIENTIFICO (È PREVISTA LA POSSIBILITÀ DI INSERIRE UNA SOLA SCELTA).

INDIRIZZO TECNOLOGICO- SCIENTIFICO

TRE
SEZIONI
(MAX 75
ALUNNI)



IN CASO DI ESUBERO DI
ISCRIZIONI SI PROCEDERÀ
ALLE OPERAZIONI DI
SORTEGGIO

**POTENZIAMENTO
DI MATEMATICA**

ECDL



INDIRIZZO TECNOLOGICO- SCIENTIFICO

**DOCENTI DI
GEOGRAFIA/
TECNOLOGIA**

+

**DOCENTI DI
SCIENZE**

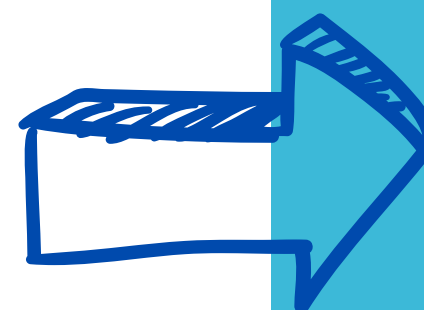

**LABORATORI
ESPERIMENTI**

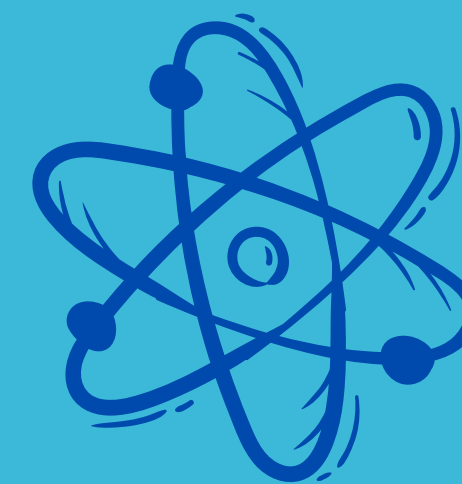

INDIRIZZO LINGUISTICO

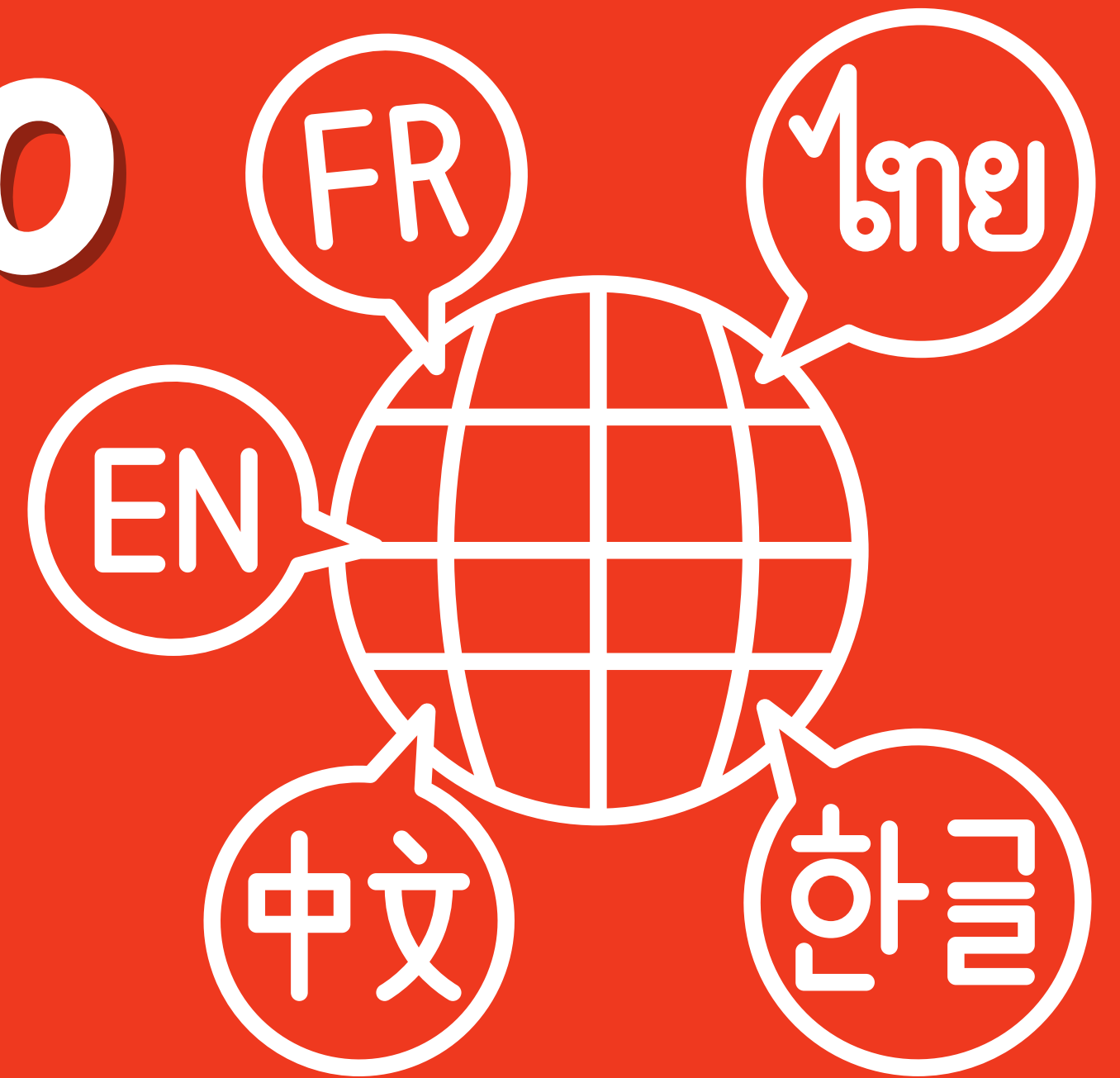

INDIRIZZO LINGUISTICO



30 ORE A SETTIMANA
SU
5 GIORNI
7.50-13.50

DUE LINGUE STRANIERE
(INGLESE/FRANCESE)
POTENZIAMENTO DELL'AREA
LINGUISTICA IN COMPRESENZA CON I
DOCENTI ESPERTI MADRELINGUA

LE SEZIONI CHE
VERRANNO
AUTORIZZATE
SARANNO
COMUNICATE
DOPO LA FASE
DELLE
ISCRIZIONI.



INDIRIZZO LINGUISTICO

LA FAMIGLIA NON DOVRÀ SPECIFICARE
L'ISCRIZIONE ALL'INDIRIZZO
LINGUISTICO POICHÈ RISULTA
ALTERNATIVO ALL'INDIRIZZO
TECNOLOGICO-SCIENTIFICO.

INDIRIZZO LINGUISTICO

L'ALUNNO/A AVRÀ
LA POSSIBILITÀ DI
CONSEGUIRE LE
RELATIVE
CERTIFICAZIONI
LINGUISTICHE.



PREVISTO L'INSERIMENTO
DELLO STUDIO DELLE
LINGUE STRANIERE, ANCHE
IN ORARIO POMERIDIANO

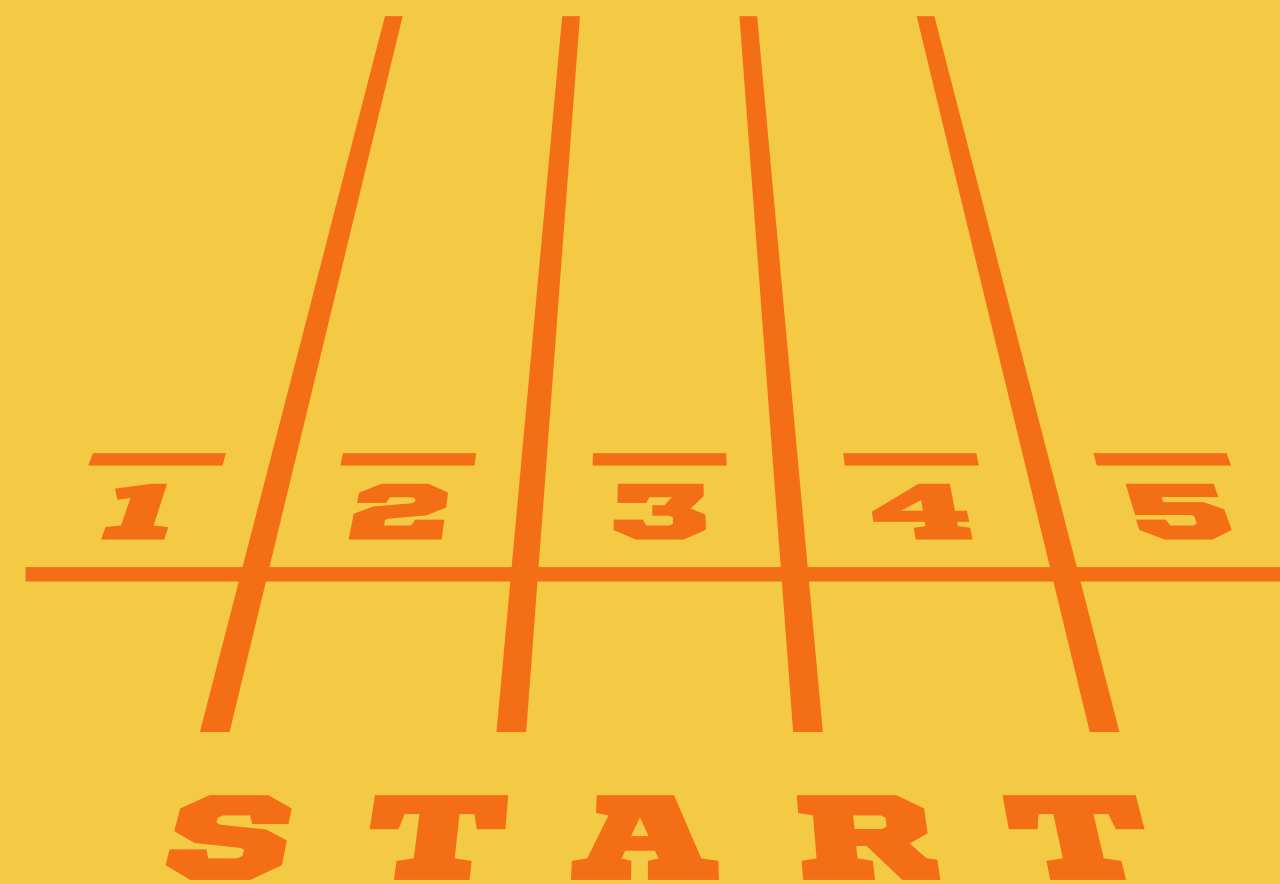

INDIRIZZO SPORTIVO



INDIRIZZO SPORTIVO

30 ORE A SETTIMANA
SU
5 GIORNI
7.50-13.50

1 RIENTRO POMERIDIANO PER
APPROFONDIMENTO ATTIVITÀ
SPORTIVE, DALLE ORE 13:50
ALLE ORE 16:00

COME ISCRIVERSI ?



LA FAMIGLIA DELL'ALUNNO/A DOVRÀ SPECIFICARE NELL'APPOSITO SPAZIO RISERVATO ALLE "NOTE" L'ISCRIZIONE ALL'INDIRIZZO SPORTIVO (È PREVISTA LA POSSIBILITÀ DI INSERIRE UNA SOLA SCELTA).

INDIRIZZO SPORTIVO

**UNA
SEZIONE
(CON ALMENO
20 ISCRITTI)**

**GLI ALUNNI ISCRITTI ALLA
SEZIONE SPORTIVA
SVOLGERANNO DELLE PROVE
PRATICHE PRIMA DEL
PERFEZIONAMENTO DELLE
ISCRIZIONI E DELLA
FORMAZIONE CLASSI.**



OFFERTA FORMATIVA

"MARGHERITA HACK"



VIA PRALONGO

44



I NOSTRI
INDIRIZZI

DOVE SIAMO

VIA PRALONGO 44
MONASTIER

TECNOLOGICO-
SCIENTIFICO



LINGUISTICO



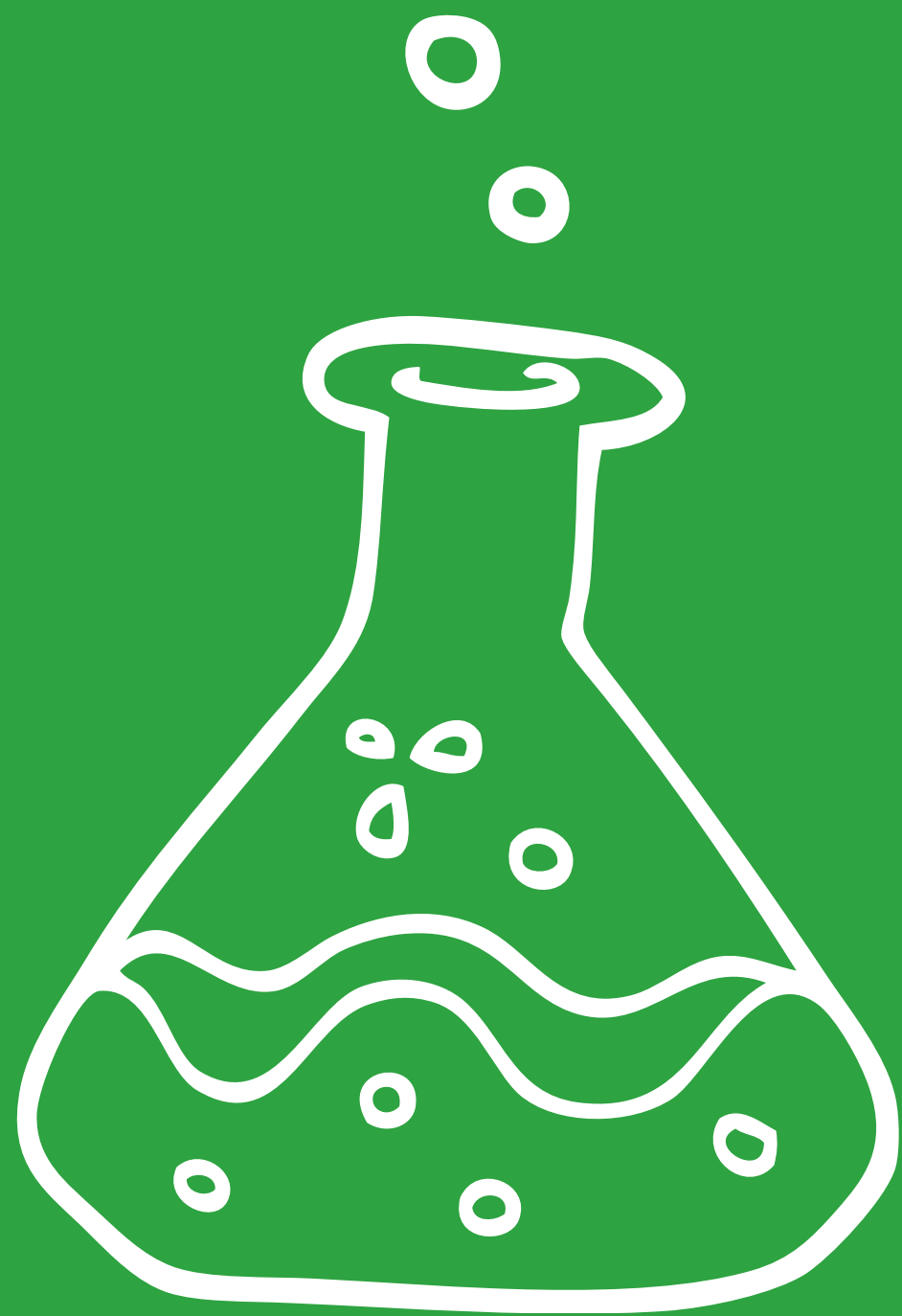

**INDIRIZZO
TECNOLOGICO-
SCIENTIFICO**



INDIRIZZO TECNOLOGICO-SCIENTIFICO

ATTIVO DALL'ANNO SCOLASTICO
2021/2022 CON CURVATURA DEL
CURRICOLO TECNOLOGICO E DALL'A.S.
2024/2025 CON CURVATURA
SCIENTIFICA



INDIRIZZO TECNOLOGICO-SCIENTIFICO

**30 ORE A SETTIMANA
SU
5 GIORNI
08.00-14.00**

**DALL'A.S. 24-25 L'ISCRIZIONE
NON PREVEDE L'ACQUISTO
DELL'IPAD DA PARTE DELLE
FAMIGLIE.**

**VERRANNO UTILIZZATI I
CARRELLI IPAD DELL'ISTITUTO**

COME ISCRIVERSI ?



LA FAMIGLIA DELL'ALUNNO/A NON DOVRÀ PIÙ SPECIFICARE NELL'APPOSITO SPAZIO RISERVATO ALLE "NOTE" L'ISCRIZIONE ALL'INDIRIZZO TECNOLOGICO-SCIENTIFICO. TUTTE LE SEZIONI CHE SI FORMERANNO SARANNO AD INDIRIZZO TECNOLOGICO-SCIENTIFICO.

**POTENZIAMENTO
DI MATEMATICA**

ECDL



INDIRIZZO TECNOLOGICO- SCIENTIFICO

**DOCENTI DI
GEOGRAFIA/
TECNOLOGIA**

+

**DOCENTI DI
SCIENZE**

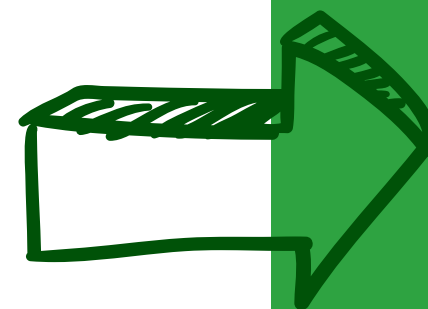

**LABORATORI
ESPERIMENTI**

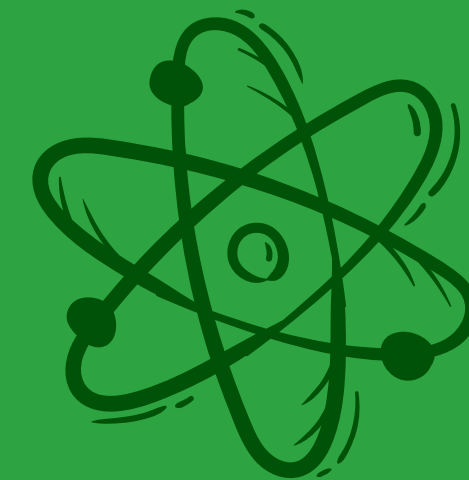
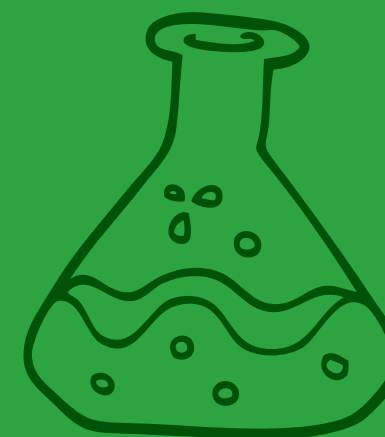

INDIRIZZO LINGUISTICO

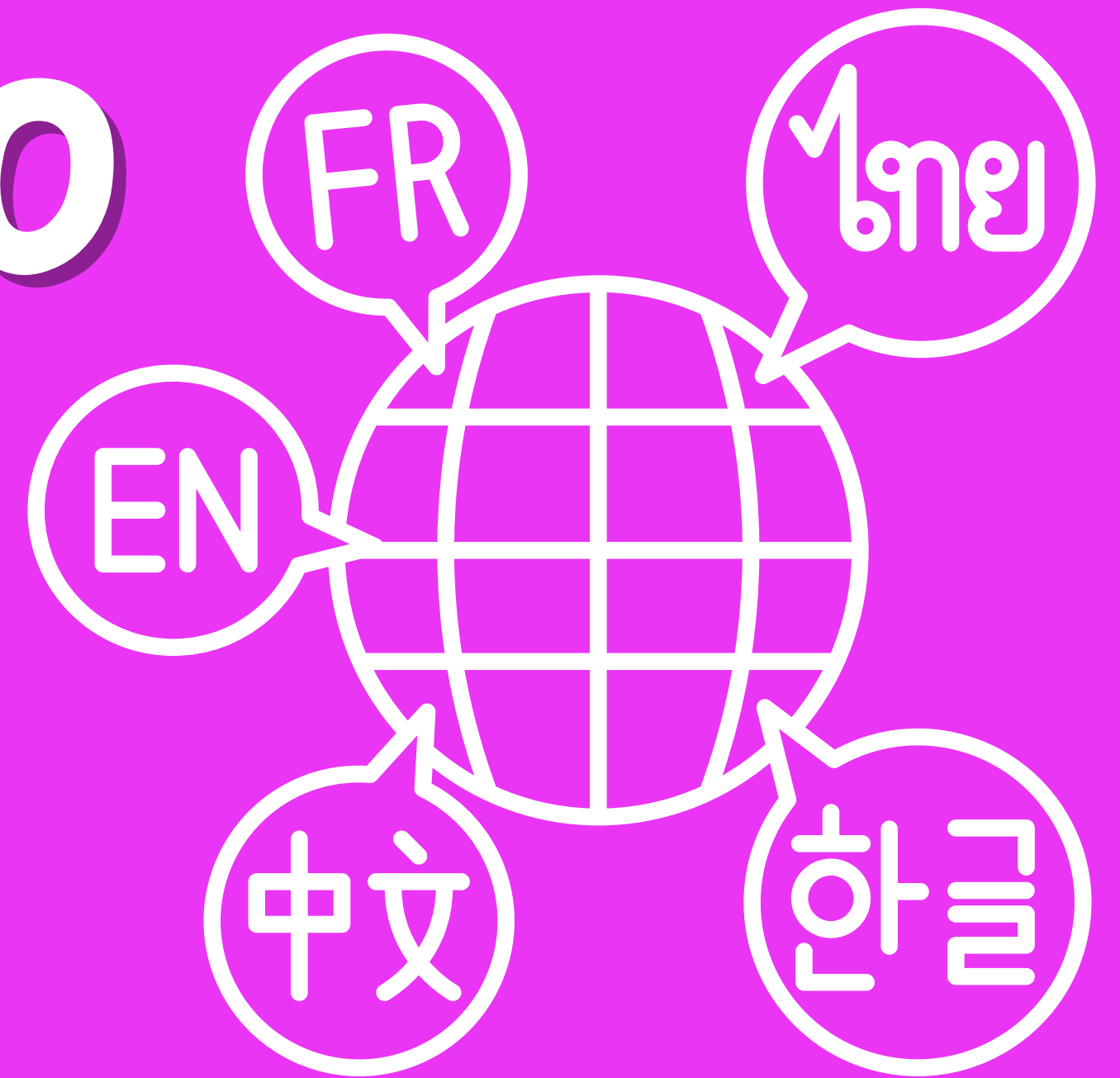
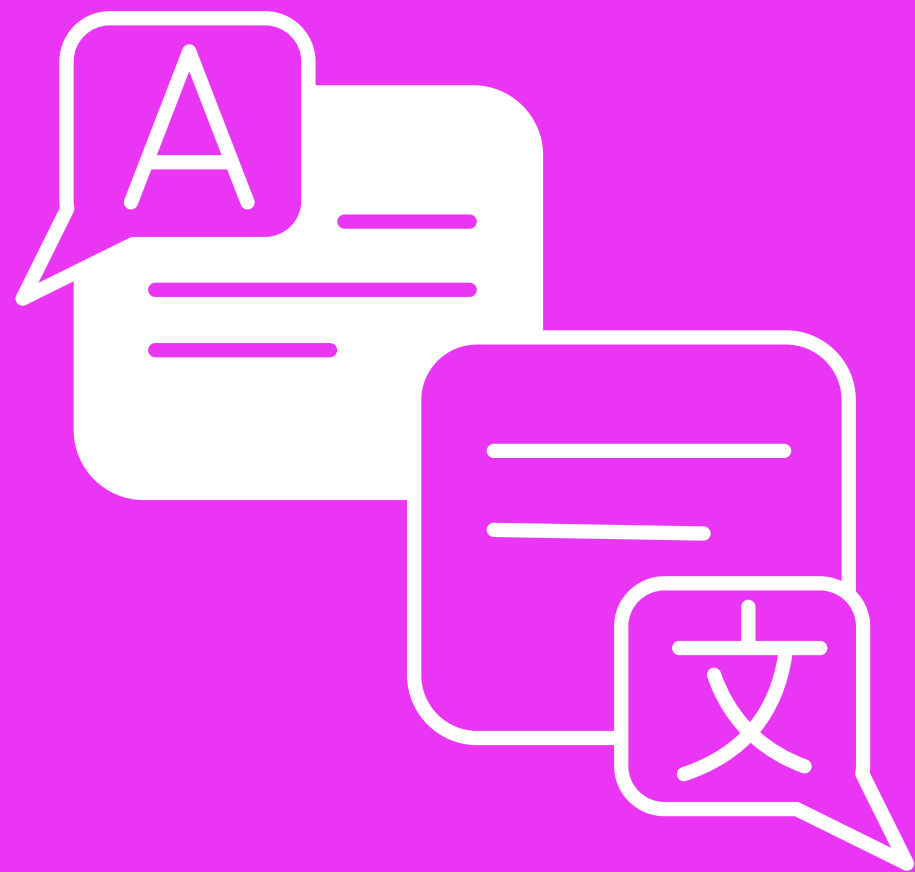

INDIRIZZO LINGUISTICO



30 ORE A SETTIMANA
SU
5 GIORNI
08.00-14.00

DUE LINGUE STRANIERE
(INGLESE/FRANCESE)
POTENZIAMENTO DELL'AREA
LINGUISTICA IN COMPRESENZA CON I
DOCENTI ESPERTI MADRELINGUA

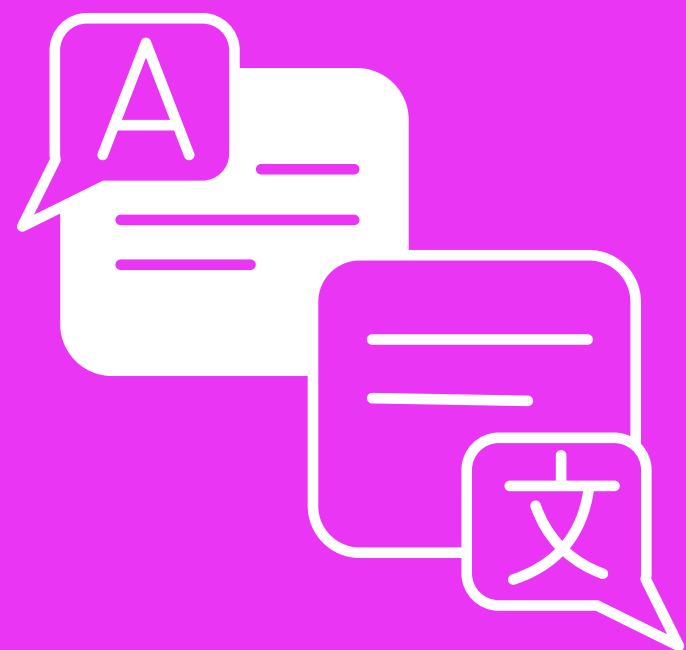

INDIRIZZO LINGUISTICO

**LA FAMIGLIA NON DOVRÀ SPECIFICARE
L'ISCRIZIONE ALL'INDIRIZZO
LINGUISTICO POICHÈ RISULTA ESTESO
A TUTTE LE SEZIONI**

INDIRIZZO LINGUISTICO

L'ALUNNO/A AVRÀ
LA POSSIBILITÀ DI
CONSEGUIRE LE
RELATIVE
CERTIFICAZIONI
LINGUISTICHE.



PREVISTO L'INSERIMENTO
DELLO STUDIO DI UNA TERZA
LINGUA STRANIERA, A PARTIRE
DALLA CLASSE SECONDA, IN
ORARIO POMERIDIANO.